ORGANIZAČNÁ ŠTRUKTÚRA
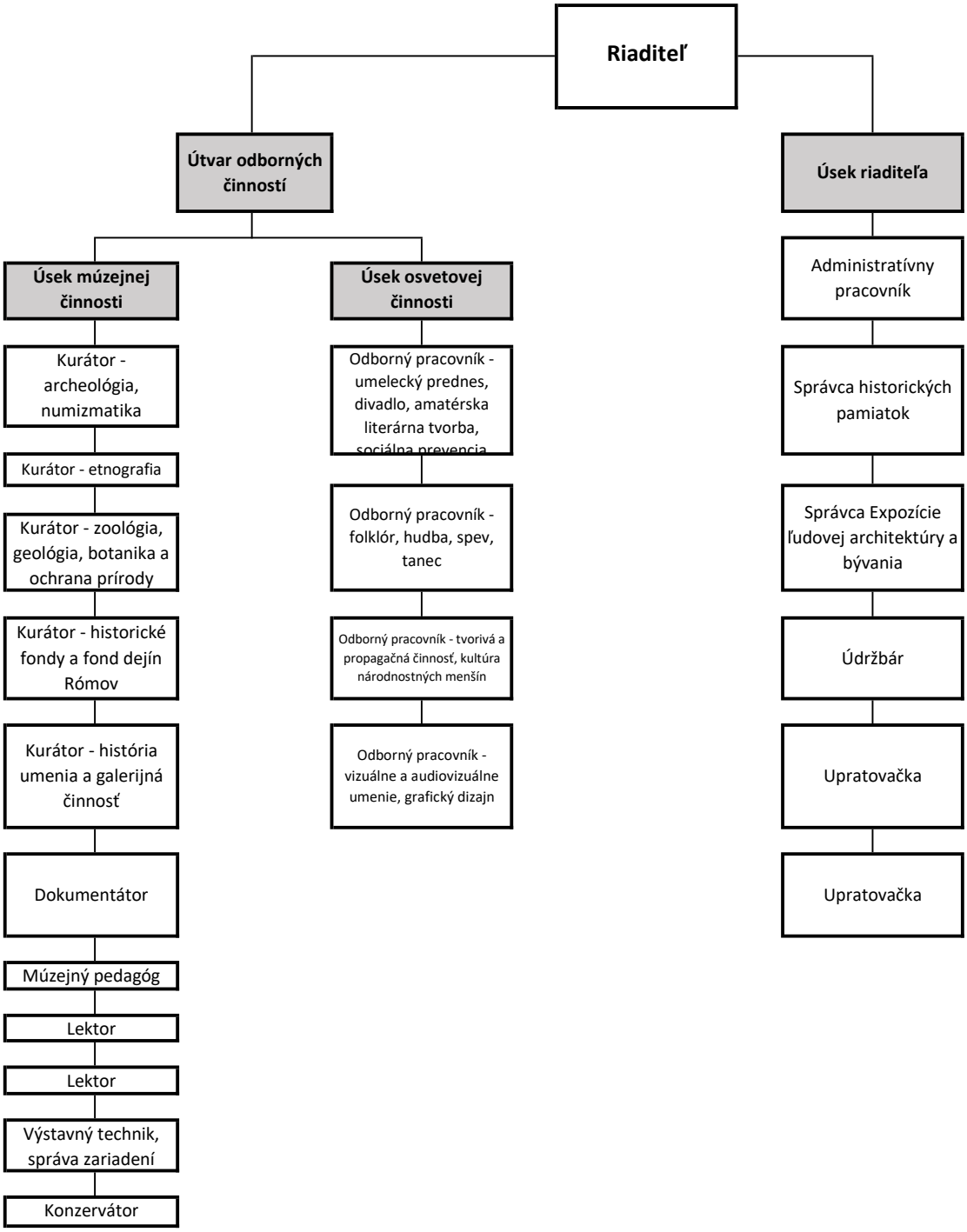
Názov kultúrnej organizácie: Vihorlatské múzeum v Humennom
Účinnosť organizačnej štruktúry od: 30. 06. 2026
Celkový počet zamestnancov (vrátane štatutára): 22